ROTEIRO DE EXCURSÃO

SUPER STAR

COM CANCUN

JULHO DE 2024 • 22 DIAS

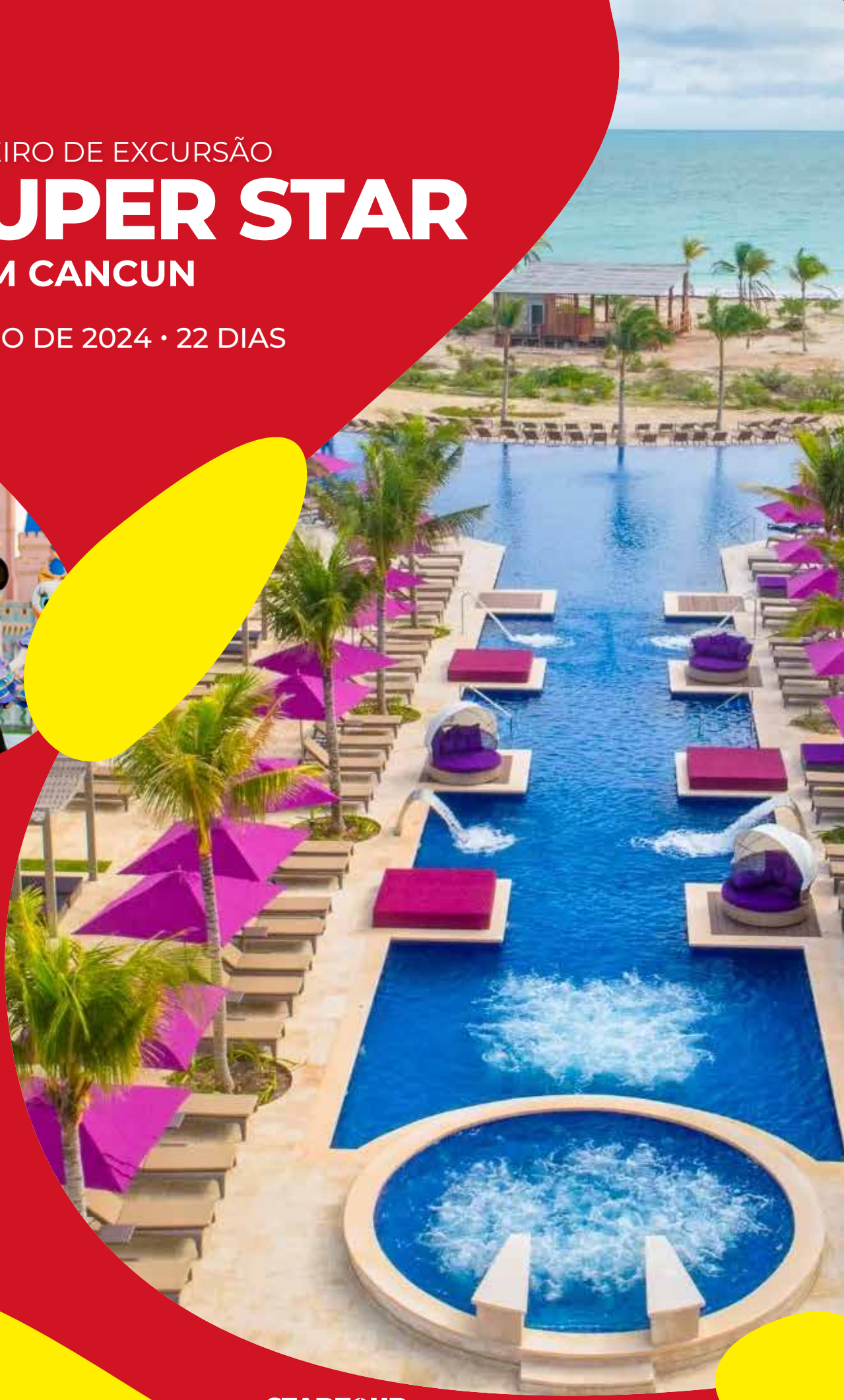

STARTOUR
VIAGENS E TURISMO

Viva as melhores férias da sua vida com a STARTOUR!

#startourtonadisney
@startourtonadisney

Super Star
com Cancun

1º dia – Belém / Fort Lauderdale
– o início de uma viagem inesquecível

abrir vídeo

Apresentação no Aeroporto Internacional de **BELÉM** para embarque em vôo da **AZUL**, com destino a **FORT LAUDERDALE**.

Chegada em **FORT LAUDERDALE**, recepção e traslado em ônibus privativo para ORLANDO e acomodação no Hotel **DISNEY'S ALL STAR RESORT**, localizado no complexo Disney.

Na chegada entregaremos sua **CANECA DISNEY**, que dá direito a bebidas a vontade (leite, chocolate, refrigerantes e água) durante sua estadia no hotel.

Viva uma experiência inesquecível hospedado no fantástico **Disney's All Star Resort**, um hotel temático localizado dentro do **Walt Disney World Resort**.

2º dia — Orlando

The Mall at Millenia + Walmart

Em horário marcado saída para o **THE MALL AT MILLENIA**, um dos melhores shoppings de Orlando, com mais de 150 lojas, dentre elas a Apple! Em continuação iremos ao **WALMART**, uma das maiores lojas de departamento dos Estados Unidos, onde você encontrará de tudo!

Magic Kingdom

4° dia — Orlando

abrir vídeo

Em horário determinado, saída em transporte privativo para um passeio inesquecível ao **MAGIC KINGDOM**. Conhecido e amado em todo o mundo, este parque possui vários temas, paradas e shows ao vivo com personagens do mundo encantado de **Walt Disney**.

Para maiores emoções, temos a **BIG THUNDER, SPACE MOUNTAIN** e a novíssima montanha-russa **TRON LIGHTCYCLE/RUN**, além de outras atrações que irão fascinar a todos. À noite contemple o "**HAPPILY EVER AFTER**", um grandioso espetáculo noturno totalmente novo e com uma espetacular queima de fogos de artifício!

HAPPILY EVER AFTER

O dia perfeito no Walt Disney World acaba com as emocionantes queimas de fogos. Com o novíssimo espetáculo de fogos e projeções Happily Ever After.

Ice Cream Parlor

Na Main Street é vendida a famosa pia do Mickey e da Minnie, que vêm com muito, mas muito sorvete.

E o melhor, você ganha a pia como souvenir!

Tron Lightcycle Power Run NOVIDADE

Dispare em uma corrida emocionante pela Grid no TRON Lightcycle / Run, uma montanha-russa de alta velocidade.

abrir vídeo

4º dia
ORLANDO

Sea World + Pool Party em parque aquático com o DJ Paulinho Fidalgo

abrir vídeo

Pela manhã saída em transporte privativo para o **SEA WORLD**, o maior parque marinho da Flórida, com sua baleia Shamu, além de focas, golfinhos, pingüins, e muita adrenalina nas montanhas-russas **MANTA** (uma arraia voadora que leva você de barriga para baixo para uma jornada, cortando os céus e deslizando sobre uma lagoa, a uma velocidade de 90 Km/h), a monstruosa **KRAKEN** (diferente de qualquer outra e uma das melhores do mundo, com longas descidas e espirais radicais) e a **MAKO**, que atinge 118km/h, sendo a mais alta, mais rápida e mais longa montanha-russa de Orlando.

No final da tarde seguiremos para o parque **AQUATICO**, onde todas as Excursões da **STARTOUR** se encontrarão para curtir a nossa **POOL PARTY**, onde você poderá desfrutar de atrações e piscinas do parque, além de muita música com o **DJ PAULINHO FIDALGO**.

Quando se trata de animação e energia, não há ninguém melhor do que o incrível **DJ Paulinho Fidalgo**!

POOL PARTY DA STARTOUR

Busch Gardens

abrir vídeo

5° dia — Tampa Bay

Saída em transporte privativo com destino a Tampa, onde está localizado o **BUSCH GARDENS**. Prepare-se para um dia de grandes emoções nas mais loucas montanhas russas com loopings e quedas-d'água, dentre elas a novíssima **TIGRIS**, inaugurada em abril deste ano, a **CHEETAH HUNT**, a **KUMBA**, a **MONTU** com seus sete loopings e a **SHEIKRA**, uma das mais radicais dos Estados E não para por ai... iremos ainda na **FALCON'S FURY**, a mais alta torre de queda vertical e única deste tipo na América do Norte, com uma altura de 102 metros, a atração leva você para despencar a uma velocidade 96 km/h e no ponto mais alto você gira 90 graus e fica de cara para baixo em uma posição de mergulho!

Por fim a montanha-russa **COBRA'S CURSE**, com giros e rodopios é a única do tipo no mundo e apresenta uma subida vertical e em seguida um turbilhão de emoções em uma empolgante exploração, onde você vai ficar cara a cara com uma cobra de 24 metros de altura – Irado!

Pensou que acabou, que nada... este ano o parque inaugurou sua mais nova atração, a **SERENGETI FLYER**, atração no estilo "*screamin swing*", uma espécie de balanço gigante, mais alta e mais rápida do mundo!

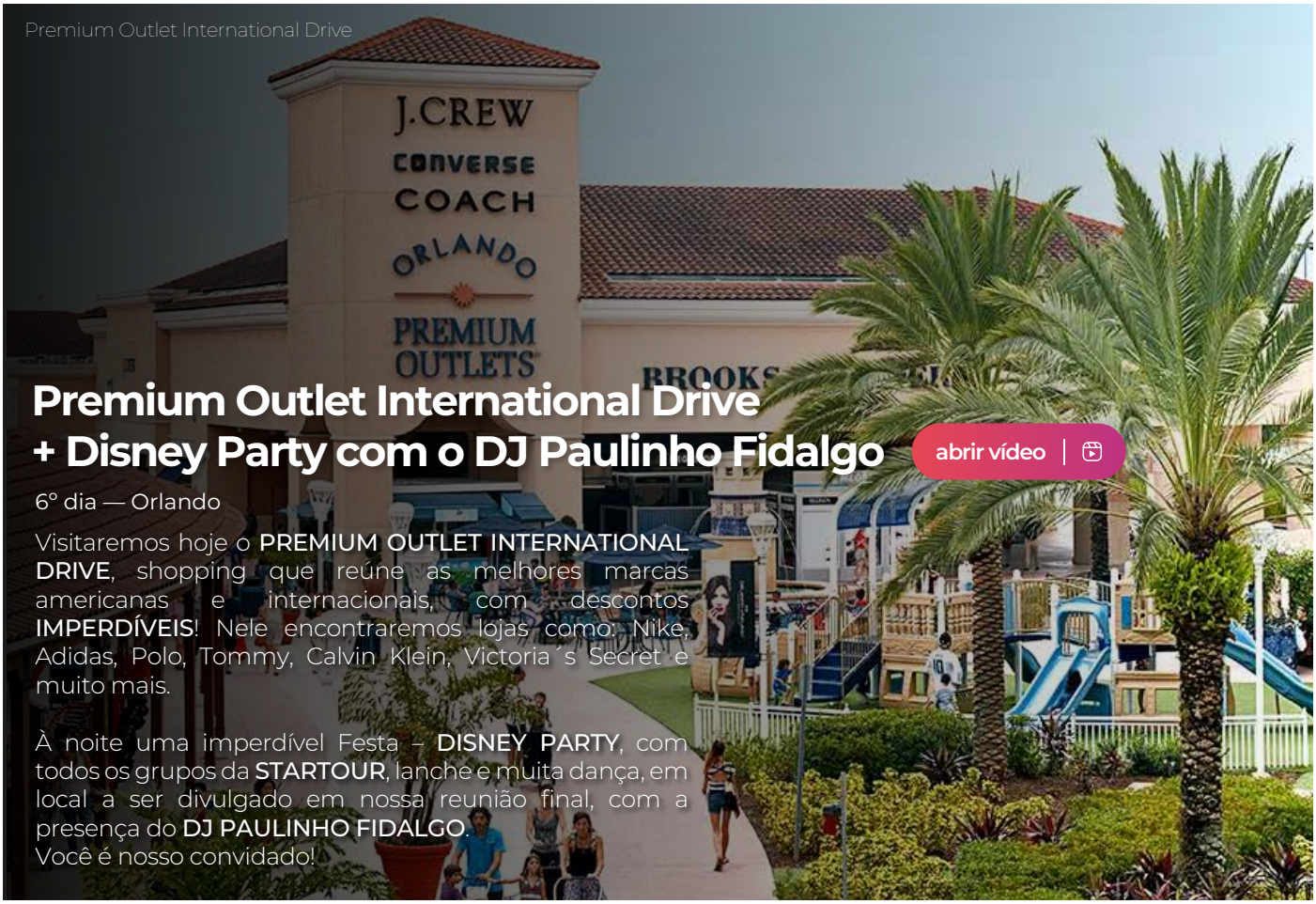

Premium Outlet International Drive

Premium Outlet International Drive + Disney Party com o DJ Paulinho Fidalgo

abrir vídeo

6º dia — Orlando

Visitaremos hoje o **PREMIUM OUTLET INTERNATIONAL DRIVE**, shopping que reúne as melhores marcas americanas e internacionais, com descontos **IMPERDÍVEIS**! Nele encontraremos lojas como: Nike, Adidas, Polo, Tommy, Calvin Klein, Victoria´s Secret e muito mais.

À noite uma imperdível Festa – **DISNEY PARTY**, com todos os grupos da **STARTOUR**, lanche e muita dança, em local a ser divulgado em nossa reunião final, com a presença do **DJ PAULINHO FIDALGO**.
Você é nosso convidado!

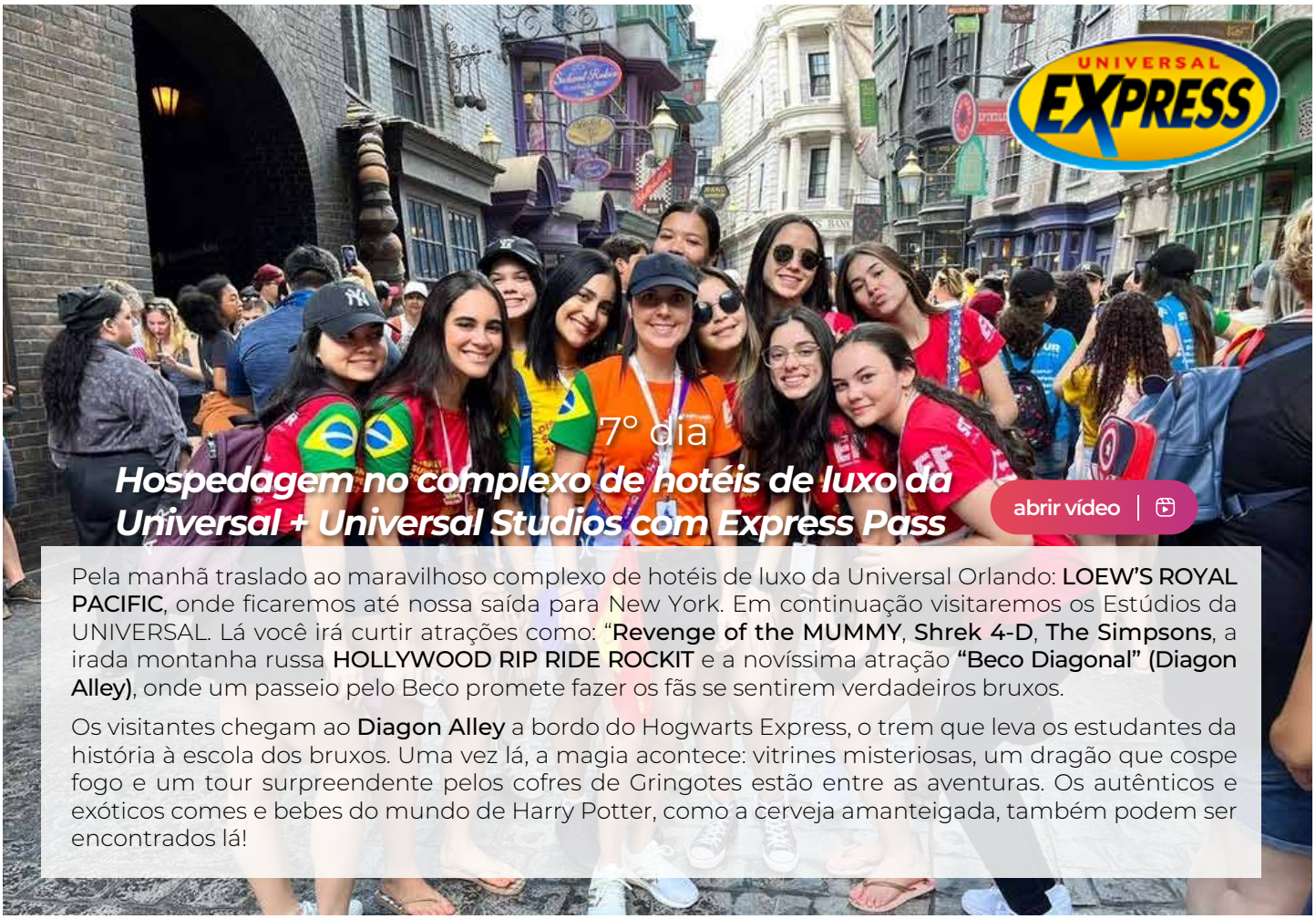

7º dia

Hospedagem no complexo de hotéis de luxo da Universal + Universal Studios com Express Pass

abrir vídeo

Pela manhã traslado ao maravilhoso complexo de hotéis de luxo da Universal Orlando: **LOEW'S ROYAL PACIFIC**, onde ficaremos até nossa saída para New York. Em continuação visitaremos os Estúdios da UNIVERSAL. Lá você irá curtir atrações como: "**Revenge of the MUMMY**, **Shrek 4-D**, **The Simpsons**, a irada montanha russa **HOLLYWOOD RIP RIDE ROCKIT** e a novíssima atração **"Beco Diagonal" (Diagon Alley)**, onde um passeio pelo Beco promete fazer os fãs se sentirem verdadeiros bruxos.

Os visitantes chegam ao **Diagon Alley** a bordo do Hogwarts Express, o trem que leva os estudantes da história à escola dos bruxos. Uma vez lá, a magia acontece: vitrines misteriosas, um dragão que cospe fogo e um tour surpreendente pelos cofres de Gringotes estão entre as aventuras. Os autênticos e exóticos comes e bebes do mundo de Harry Potter, como a cerveja amanteigada, também podem ser encontrados lá!

8º dia
ORLANDO

Hospedagem no complexo de hotéis de luxo da Universal + Islands of Adventure com Express Pass + Disney Springs + Circo de Soleil OPCIONAL

abrir vídeo

Pela manhã saída para visitarmos o mais empolgante parque de Orlando, o **ISLANDS OF ADVENTURE**.

Preparem-se! Pois curtiremos montanhas russas, muitas atrações de tirar o fôlego e o Mundo Mágico de Harry Potter. À noite visita a **DISNEY SPRINGS** (antigo DOWNTOWN DISNEY), onde poderemos assistir ao novíssimo espetáculo do **CIRCO DE SOLEIL – DRAWN TO LIFE** OPCIONAL

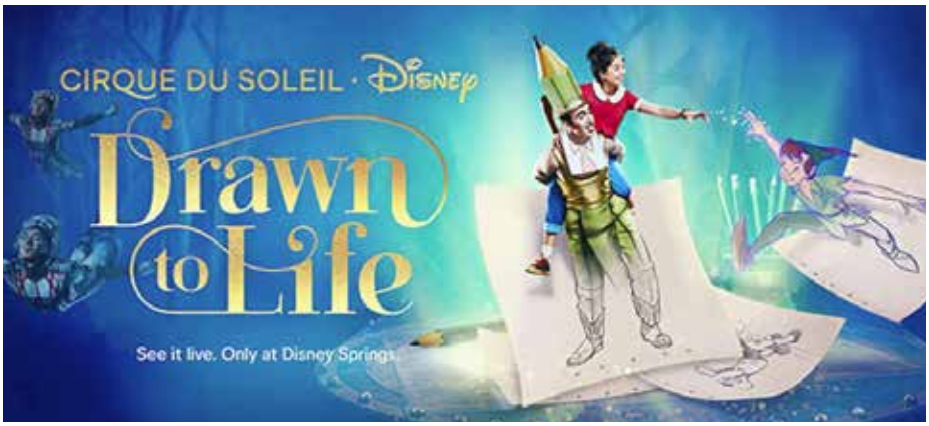

CIRQUE DU SOLEIL

9º dia – Orlando / New York + Caminhada pelo Times Square

Em horário marcado, traslado privativo ao Aeroporto para embarque com destino a **NEW YORK**. Chegada, recepção e traslado ao Hotel **HAMPTON INN BY HILTON MANHATTAN/ TIMES SQUARE CENTRAL**, localizado no coração de Manhattan e a poucos passos de tudo que acontece na **BIG APPLE**! No final da tarde teremos um tempo para caminhar pelo **Times Square** e jantar NÃO INCLUSO em um dos inúmeros restaurantes!

10º dia
NEW YORK

City Tour + Lancha The Beast + OPCIONAL Broadway

abrir vídeo

Hoje faremos um **City Tour** panorâmico, em ônibus privativo, conhecendo: 5ª. Avenida, Rockfeller Center, Catedral de St. Patrick, Central Park, Times Square, Broadway, One World Trade Center ou WTC 1 (antigo Freedom Tower), maior prédio dos Estados Unidos, inaugurado em 2014. Em continuação faremos um passeio de lancha **THE BEAST**, uma aventura de 30 minutos pelo Rio Hudson e passando em frente à **Estátua da Liberdade**. Excelente oportunidade para chegar bem perto de um dos símbolos mais conhecidos de New York e do mundo! À noite OPCIONAL a **Broadway** INGRESSO E TRASLADO NÃO INCLUSO

Vamos levá-lo às melhores vistas da Estátua da Liberdade!
Tire algumas fotos do cenário espetacular que inclui a Estátua da Liberdade e o horizonte da cidade de Nova York.

Central Park

The Vessel

Empire State Building

Empire State + Walking Tour + OPCIONAL Broadway

abrir vídeo

11° dia — New York

Pela manhã visitaremos o **Empire State Building** INGRESSO INCLUSO. Em continuação, vamos conhecer New York caminhando, passando pelo Rockefeller Center, Catedral de St Patrick, Trump Tower, Apple e o famoso Plaza.

Aproveitaremos à tarde para umas comprinhas na 5ª. Avenida, com suas badaladas lojas, incluindo Nike, Abercrombie, Hollister, Best Buy, dentre outras. A noite OPCIONAL a **Broadway** INGRESSO E TRASLADO NÃO INCLUSO.

12° dia

METROPOLITAN MUSUEM OF ART

+ WALKING TOUR + SUMMIT ONE VANDERBILT

abrir vídeo

Pela manhã vamos conhecer o **METROPOLITAN MUSEUM OF ART**, conhecido informalmente como The Met, sendo um dos mais visitados museus do planeta e famoso pelos filmes lá gravados! Em continuação vamos caminhar pela área da **Times Square** para se despedir da Big Apple! Para o final da tarde visita ao novíssimo **SUMMIT ONE VANDERBILT**, situado no topo do icônico marco moderno One Vanderbilt e projetado com a intenção de transcender a existência cotidiana, oferecendo uma oportunidade de se envolver com o espaço de uma maneira nova e fascinante!

New York / Chicago – Navy Pier

13° dia

Em horário marcado traslado privativo ao aeroporto para embarque com destino a CHICAGO. Chegada, recepção e traslado ao Hotel **FAIRFIELD INN & SUITES BY MARRIOTT MAGNIFICENT MILE COM CAFÉ DA MANHÃ INCLUSO**. No final da tarde, faremos uma caminhada pela Michigan Av. onde ficam os grandes Magazines e lojas de grife e a noite jantar JANTAR NÃO INCLUSO no **Navy Pier** com parque de diversões, restaurantes e lanchonetes.

Museu de Ciência e Indústria de Chicago

City Tour + Museu de Ciência e Indústria de Chicago + 360° Chicago

14° dia — Chicago

Faremos hoje nosso City tour, onde teremos a oportunidade de conhecer a Willis Tower (antiga Sears Towers), a casa de Barak Obama, o Millennium Park, o Navy Pier, o Distrito de Arte de Chicago, o **Museu de Ciencia e Industria de Chicago** INGRESSO INCLUSO, totalmente interativo com simuladores de vôos, aviões e submarino em tamanho real e muito mais, simplesmente IMPERDÌVEL! Nossa última parada será no **360° CHICAGO** (ANTIGO JOHN HANCOCK OBSERVATORY), com sua linda vista do lago Michigan e do Skyline de Chicago INGRESSO INCLUSO

Six Flags Great America

15° dia – Six Flags Great America + River Boat Tour

Hoje visitaremos o Parque **SIX FLAGS**, com inúmeras montanhas russas e muita adrenalina como, **BATMAN THE RIDE, SUPERMAN: ULTIMATE FLIGHT, THE DARK KNIGHT COASTER e VERTICAL VELOCITY**! Hoje vamos bombar! Após o parque faremos um **TOUR DE BARCO** pelo famoso **Lago Michigan**, onde vamos poder admirar a famosa arquitetura da Windy City, passando por maravilhas históricas e modernas como a **Opera House, Wrigley Building e Willis Tower**.

Cancun

16° dia – Chicago / Cancun

PLANET HOLLYWOOD CANCUN
EXCLUSIVIDADE STARTOUR

Em horário marcado, traslado privativo ao aeroporto para embarque com destino a **CANCUN**, onde você poderá desfrutar das mais belas praias do **CARIBE** e também conhecer um pouco da cultura Maia.

Chegada, recepção e traslado ao Hotel **PLANET HOLLYWOOD CANCUN RESORT ALL INCLUSIVE, MARRIOTT AUTOGRAPH COLLECTION, COM CAFÉ DA MANHÃ, ALMOÇO, JANTAR E BEBIDAS, TUDO INCLUÍDO NA SUA ESTADIA**.

CANCUN

abrir vídeo

17° dia

Aproveite suas férias como uma estrela no nosso famoso Resort! O Hotel conta com inúmeras piscinas, Lazy River, Jurassic Splash Park, Mini-golf, Academia de Ginástica, vários restaurantes e lanchonetes, cinema e uma belíssima praia!

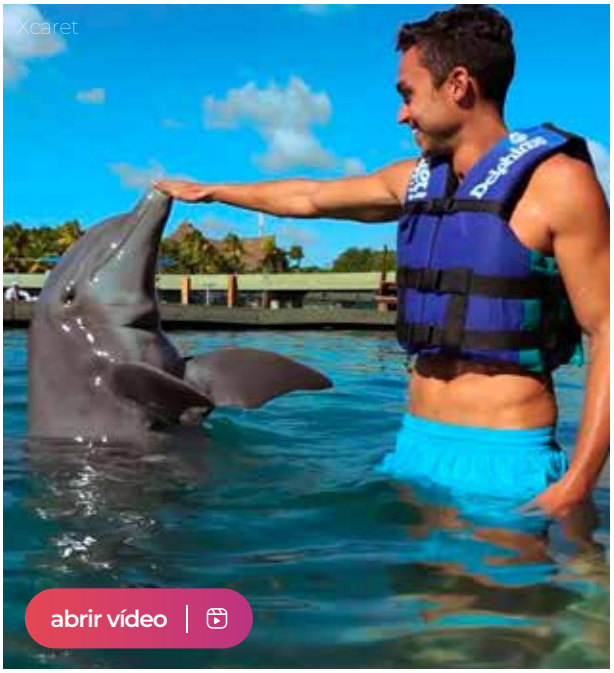

18º dia – Cancun · OPCIONAL Xcaret + OPÇÃO de nado com golfinhos

Sugerimos como opcional um fantástico passeio a **XCARET**, parque eco arqueológico onde você poderá desfrutar de um maravilhoso rio subterrâneo de mais de 500 metros de extensão, mergulhar em suas lagoas e canais, visitar seu jardim botânico, aquário e um viveiro de aves silvestres, além da oportunidade de nadar com golfinhos, arraias, tubarões e mergulhar com equipamento NÃO INCLUSO NO INGRESSO - CUSTOS ADICIONAIS A SEREM PAGOS NO PARQUE

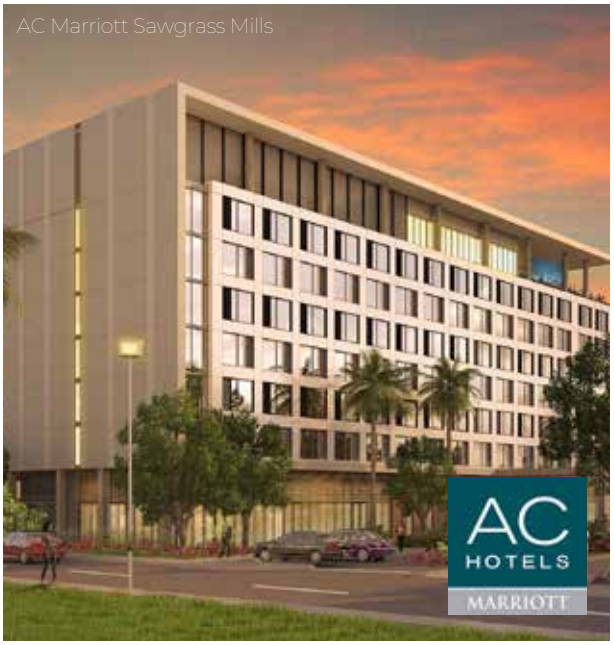

19º dia – Cancun / Miami

Em horário marcado, traslado privativo ao aeroporto para embarque com destino a Miami.

Chegada, recepção e traslado ao Hotel **AC MARRIOTT SAWGRASS MILLS, COM CAFÉ DA MANHÃ INCLUSO**

20º dia – Miami – Sawgrass Mills

Em horário marcado, caminharemos ao Sawgrass Mills, shopping em forma de jacaré, com mais de 1,5 km de lojas outlet, sensacionais, onde você poderá fazer ótimas compras e com a facilidade de estar do lado do seu Hotel!

21º dia – City Tour + Fort Lauderdale / Brasil

Em horário determinado saída do hotel para nos despedirmos da ensolarada Miami! Faremos um **City Tour** panorâmico, conhecendo: **Miami Beach** e seu estilo Art **Decor, Coral Gables** e suas belas mansões, **Piscina Veneziana, Biltmore Hotel, Miami Design District** e **Wynwood Walls** ENTRADA NÃO INCLUSA. Em continuação seguiremos com destino ao Aeroporto de **FORT LAUDERDALE** para embarque com destino a **BELÉM**.

Belém

22º dia

Chegada em **BELÉM** e após os trâmites de imigração...
FIM DE NOSSOS SERVIÇOS!

Não fique triste, pois o pessoal da **STARTOUR** continuará trabalhando para lhes proporcionar sempre as melhores férias. Que tal começar a programar sua próxima viagem?

POR QUE ESCOLHER STARTOUR:

Equipe acompanhando embarque e desembarque dos Grupos, tanto no Brasil como no exterior;
Guias especializados e experientes acompanhando o Grupo desde o Brasil;
Equipe de coordenadores para melhor auxiliar seus passageiros;
Companhias aéreas e hotéis de primeira linha;
Reunião com passageiros e guias antes da viagem;
RONDA MÉDICA em todos os dias de Orlando e SEGURO ASSIST CARD com a maior cobertura do mercado (USD 60.000);
Segurança, confiabilidade e experiência da **agência líder do mercado Disney no Pará**;
Coordenação de **João Bernardo Morgado** e **Silvia Benchimol Barros**.

EQUIPE DE GUIAS DA STARTOUR: A MELHOR DE BELÉM!

JOÃO BERNARDO MORGADO
ANA PAULA GROSSINHO
ANDRÉ BORGES DE LIMA
ANTONIO ASSEF JUNIOR
BIANCA FERNANDEZ
BIANCA FRANCO
BRENO BLASBERG
CAMILA KAHYAT
CLAUDIA FREIRE
CLAUDIA GUEDES
CLAUDIA MARTINS NOVAES
CILÉIA MENEZES
DANIELA ALVES DE JESUS
DENISE PINHEIRO MARTINS
EVELINE HIRSH
GISELE MORGADO
JOSÉ CAPELONI JUNIOR
KARLA GUEIROS
LEONARDO MORGADO
LORENA AGUIAR SARMENTO
MARCO ANTONIO MOTA
MARINA FERREIRA MORGADO
MURILO FONSECA WALTER
REGINA KRELLING
SÍLVIA BENCHIMOL BARROS
TIAGO VOUZELA REGO

FALE CONOSCO E FAÇA SUA RESERVA

INFORMAÇÕES SOBRE ROTEIROS, VALORES E FORMAS DE PAGAMENTO

(91) 98121-2738

SÓ NA STARTOUR VOCÊ PODE PAGAR SUA EXCURSÃO DISNEY EM **ATÉ 4x SEM JUROS** EM REAIS NOS CARTÕES

VISA mastercard

SEGURO DE VIAGEM ASSIST CARD COM COBERTURA DE U$ 60.000 ASSIST CARD ANYTIME, ANYWHERE, ANY REASON

A INSCRIÇÃO SOMENTE SERÁ EFETIVADA MEDIANTE O PAGAMENTO DO SINAL E ASSINATURA DO CONTRATO.

DOCUMENTAÇÃO NECESSÁRIA

PASSAPORTE + VISTO AMERICANO + AUTORIZAÇÃO DE VIAGEM PARA MENORES DE 18 ANOS

HOTÉIS PREVISTOS OU SIMILARES

ORLANDO – DISNEY'S S ALL STAR RESORT COM CANECA + UNIVERSAL LOEWS ROYAL PACIFIC
CANCUN – PLANET HOLLYWOOD CANCUN RESORT ALL INCLUSIVE, AN AUTOGRAPH COLLECTION BY MARRIOTT
CHICAGO – FAIRFIELD INN & SUITES BY MARRIOTT MAGNIFICENT MILE COM CAFÉ DA MANHÃ
NEW YORK – HAMPTON INN & SUITES MANHATTAN / TIMES SQUARE BY HILTON COM CAFÉ DA MANHÃ
MIAMI – AC MARRIOTT SAWGRASS MILLS COM CAFÉ DA MANHÃ

STARTOUR VIAGENS E TURISMO

STARTOUR.COM.BR/DISNEY
(91) 3205-0707
@STARTOURTONADISNEY

FALE CONOSCO VIA WHATS:
(91) 98121-2738

INCLUIDO

- Passagem aérea em classe econômica, no trecho Belém / Fort Lauderdale / Belém, podendo ser em vôo direto, com escala e/ou conexão e uma mala despachada de 23 kilos;
- Trecho aéreo interno Orlando / New York / Chicago / Cancun / Miami, podendo ser em vôo direto, com escala e/ou conexão;
- Hotéis mencionados no roteiro ou similares;
- Café da manhã continental em NEW YORK, CHICAGO E MIAMI;
- CANCUN ALL INCLUSIVE (CAFÉ DA MANHÃ, ALMOÇO, JANTAR E BEBIDAS INCLUIDAS)
- Caneca Disney no hotel DISNEY´S ALL STAR RESORT em Orlando;
- Traslados privativos mencionados no roteiro;
- Ingressos para todos os parques mencionados no roteiro como incluídos;
- Taxas hoteleiras e Gorjetas para maleteiros nos hotéis de Orlando e Cancun (1 VOLUME POR PESSOA);
- Assistência permanente de Guia desde Belém;
- 2 noites de Hospedagem no Complexo da Universal, Hotel 5*;
- 2 dias de EXPRESS PASS ILIMITADO nos parques Universal Studios e Islands of Adventure;
- Ingressos para o Empire State Building, Summit One Vanderbilt, Metropolitan Museum of Art e passeio de Lancha THE BEAST em New York;
- Tour de Barco pelo Lago Michigan em Chicago;
- City Tour em New York, Chicago e Miami;
- Seguro de viagem Assist Card com cobertura de U$60.000;
- FESTA POOL PARTY em parque aquático com a presença do DJ PAULINHO FIDALGO;
- DISNEY PARTY com lanche incluso e a presença do DJ PAULINHO FIDALGO;
- Kit de viagem (Duas camisas, Moleton, porta dólar, etiqueta de bagagem e crachá)

O QUE ESTÁ INCLUIDO EM CADA CIDADE:

ORLANDO

08 noites de hospedagem, sendo 06 no DISNEY´S ALL STAR RESORT e 02 no UNIVERSAL LOEWS ROYAL PACIFIC;
Caneca Disney para bebidas durante sua hospedagem no hotel DISNEY´S ALL STAR RESORT;
2 dias de EXPRESS PASS ILIMITADO nos parques Universal Studios e Islands of Adventure;
FESTA POOL PARTY em parque aquático com a presença do DJ PAULINHO FIDALGO;
DISNEY PARTY com lanche incluso e a presença do DJ PAULINHO FIDALGO;
06 parques temáticos + Traslados.

NEW YORK

04 noites de hospedagem com CAFÉ DA MANHÃ;
Visita ao Empire State Building, One World Observatory, Summit One Vanderbilt, Metropolitan Museum of Art e passeio de Lancha THE BEAST;
City Tour + 2 Walking tour + Traslados.

CHICAGO

03 noites de hospedagem com CAFÉ DA MANHÃ;
City Tour + ingresso para o Museu de Ciência e Industria de Chicago e ao 360° CHICAGO, antigo John Hancock Observatory;
Ingresso para o SIX FLAGS GREAT AMERICA + Tour de Barco pelo Lago Michigan.

CANCUN

03 noites de hospedagem em Resort 5* ALL INCLUSIVE, na frente da praia, com CAFÉ DA MANHÃ, ALMOÇO, JANTAR E BEBIDAS INCLUSAS;
Traslados.

MIAMI

02 noite de hospedagem com CAFÉ DA MANHÃ;
City tour + Visita ao Sawgrass Mills + Traslados.

NÃO INCLUIDO:

Taxa de despacho de Bagagem cobrada pelas empresas aéreas americanas em todos os vôos dentro dos Estados Unidos e México* – 1º. Volume U$30,00 e 2º. Volume U$40,00. Nos vôos de Cancun os valores são 1º. Volume U$40,00 e 2º. Volume U$50,00. Valor por trecho voado que será recolhido pelos guias no primeiro dia de viagem. Total de U$ 140,00 para quem despachar uma mala;
Excesso de bagagem (independente do valor pago a título de despacho de bagagem);
Extras de caráter pessoal, refeições, bebidas em geral, telefonemas, internet, lavanderia e medicamentos;
Gorjetas para carregadores nos aeroportos e nos Hotéis de New York, Chicago e Miami;
Passeios opcionais e/ou sugeridos;
Documentação pessoal (passaporte, vistos consulares e autorização para menores);
Tudo que não esteja especificado no programa como incluso.

ATENÇÃO

A STARTOUR - Viagens e Turismo se reserva o direito de cancelar o presente programa de viagem quando não for atingido o número mínimo de 20 participantes. Caso este número mínimo não seja atingido, a agência poderá manter a programação, recalculando o valor de acordo com a quantidade de passageiros inscritos e aceitação dos mesmos nas novas condições de pagamento.

O Roteiro poderá a qualquer tempo ser modificado pela agência, visando um melhor aproveitamento da programação, sem prejuízo dos serviços contratados, bem como as datas de saída e voos previstos poderão ser alteradas em razão de modificações repassadas pelas companhias aéreas.

Nossa Excursão será executada observadas as condições específicas deste programa e as Condições Gerais estabelecidas pela Deliberação Normativa no. 161/85 da EMBRATUR e que se encontram a disposição dos participantes, na Sede de nossa Agência, regulamentando as responsabilidades, os direitos e os deveres recíprocos entre as partes contratantes.

O ato de inscrição no presente programa, mediante sinalização de U$ 1.000,00, implica automaticamente na adesão às condições gerais estabelecidas e reforçamos que a documentação necessária para a viagem (passaporte, visto e autorização de viagem para menores) deve ser entregue na agência para conferência até 31/05/2024.

Roteiro atualizado em 08/08/2023.